

Area Map

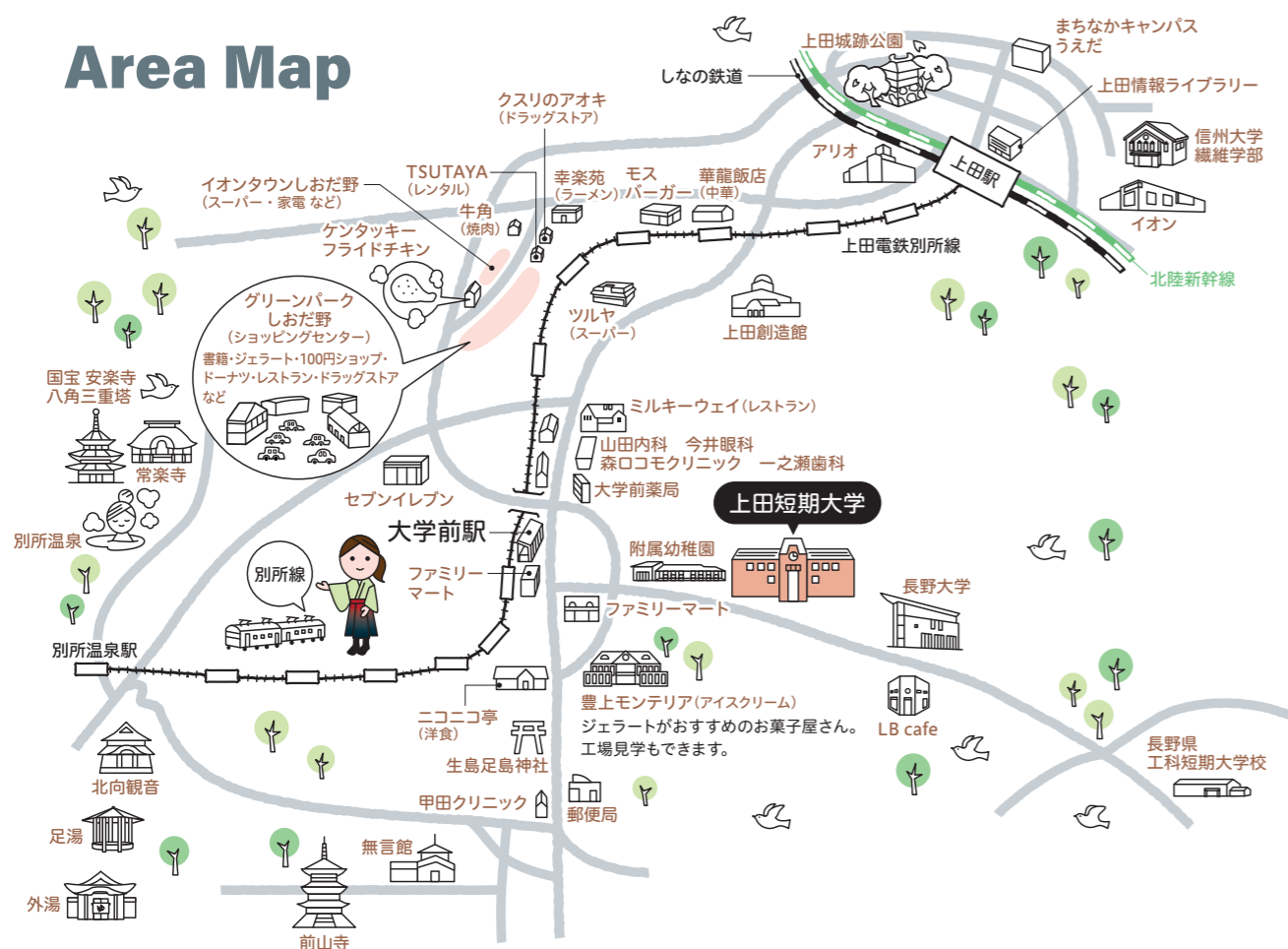

学校法人 北野学園

上田短期大学

U E D A J U N I O R C O L L E G E

| 幼児教育学科 | 総合文化学科 |

Access

上田短期大学の「いま」をSNSで発信しています。

- 電車**
- 長野 (しなの鉄道 50分)
 - 軽井沢 (しなの鉄道 1時間)
 - 東京 (北陸新幹線 1時間30分)
 - 上越 (北陸新幹線 1時間)
 - 上田駅 (上田電鉄別所線 15分) → 大学前駅 (徒歩 6分)
- 車**
- 長野 (国道18号線経由 1時間15分)
 - 佐久 (国道141号線経由 1時間10分)
 - 松本 (国道254号線三才山トンネル経由 1時間)
 - 東京 (関越自動車道～上信越自動車道 2時間50分)
 - 新潟 (北陸自動車道～上信越自動車道 3時間)
 - 上田・菅平IC (25分)

LINE



個別相談受付中!
どんなことでもお気軽に
ご相談ください

Instagram

< 公式 >



< 幼児教育学科 >



Tik Tok



学校法人 北野学園
上田短期大学

〒386-1214 長野県上田市下之郷乙620
TEL : 0268-38-2352
E-mail : adoffice@ueda.ac.jp



公式
ホームページ



入試情報



JUNIOR COLLEGE
ACCREDITED
2022

本学は今和4年度(一財)短期大学基準協会による第三者評価の結果、適格と認定されました。

創ろう 未来の自分!
創ろう 地域と共に!



建学の精神

敬愛・勤勉・聡明

本学の建学の精神は、「敬愛・勤勉・聡明」です。建学以来、この基本理念によって高等教育にあたり、短期大学士の学位を持つ多くの卒業生を社会に送り出してきました。

ここにいう「敬愛」とは、他者への敬意をもって行動できる人であることを意味します。

また、「勤勉」とは、時間を大切に、目標に向かってコツコツと積み上げることの意味を理解し、実践することです。

そして、「聡明」とは、置かれた環境から深く学び、積み上げてきたものを活かす英知ととらえています。

うえたん

上短の学びは、教室だけにとどまらない。

地域の自然や文化、人々とのつながり。

挑戦をともに乗り越える仲間たち。

優しく見守り、背中を押してくれる教職員。

充実の2年間で、あなたは大きく成長できる。

子どもの幸せを探究できる力を身につける
幼児教育学科

変わりゆく社会で生き抜く力を身につける
総合文化学科

学び、つながり、創造する。

ここ上田短期大学で、
未来への一步を踏み出そう。

Message 理事長・学長からのメッセージ



小池 明

1948年生。慶應義塾大学経済学部卒業。米国マサチューセッツ工科大学大学院スローン・スクール修了（経営管理修士）。大学卒業後、三井物産（日・英・仏・中東・米にて勤務）を経て、北野建設取締役専務、監査役、長野放送監査役、北野美術館監事を歴任。現在、日米企業の取締役も務める。

to know (知ること) だけでは十分ではない。

to do (それを実行すること) が大切である。

しかし最も大切なことは

to be (あなたがあなたとして存在すること) である。

かけがえない人生を、いかに過ごし、造り上げるか、我々には永遠のテーマです。こう生きたい、こうなりたいと自らの夢をもち、それにチャレンジすることは尊く、青年の特権ですが、平坦な道ではありません。困難に遭ったときに正しい選択、決断ができる判断力と心身を養うのに学問や大学の場は大きな力となります。本学は、柔軟な思考力に加え、社会が要求する専門性をあわせもつ教養人を育む人間教育に努めてきました。「慈愛とともに責任感をもったよき社会人」である多数の卒業生を輩出してきたことに誇りを持っています。

沿革

- 1967 本州女子短期大学開学
- 1973 上田女子短期大学(幼児教育科)開学
- 1978 附属幼稚園開園
- 1980 附属図書館独立棟完成・開館
- 1983 国文科を設置
- 1987 図書館司書課程開設・コース制導入実施
- 1995 北野講堂竣工
- 2002 幼児教育科を幼児教育学科に、国文科を日本文化学科に名称変更
- 2004 日本文化学科を総合文化学科に名称変更
- 2005 茶室(信養庵)完成
- 2013 地域連携センター開設
- 2018 附属幼稚園園舎改築
- 2020 大学改革室開設
- 2021 学術研究所開設
- 2023 創立50周年記念式典開催
- 2025 上田短期大学に校名変更、男女共学化

Student Interview

新入生に聞きました

「上田短期大学」に入学された新入生2人に、入学を決めた理由、短大生活への抱負、将来の夢などを聞いてみました。

Infant Education

子どもの可能性を 広げてあげられる保育者に

幼い頃から保育や幼児教育に関心があり、将来はその分野に関わる仕事に就きたいと考えていました。オープンキャンパスでは、先生方の丁寧な説明や在校生の皆さんの温かく寄り添ってくださる姿に学校の雰囲気の良さを感じ、さらに資格取得や実習へのサポート体制も充実しており、入学の意思が固まりました。幼少期の担任の先生の温かさや優しさは今でも心に残っており、私も子ども一人ひとりに寄り添いながら、子どもたちの可能性を広げてあげられる保育者を目指したいです。

幼児教育学科1年
岡松 優海さん
上田東高校出身



Practical Study

幅広い学びを活かして 組織を支える仕事に就きたい

オープンキャンパスに参加し、学校の明るい雰囲気と先輩方の積極的な姿に、ここなら自分が成長できると感じました。特にビジネスコミュニケーションフィールドに興味があります。他にも医療事務の実務知識や相手への理解を深めるための心理学など、幅広く学び、その学びを活かして将来は組織を支える仕事に就きたいと考えています。また高校時代に茶道部で身につけた礼儀作法や落ち着いて物事を考える姿勢を忘れずに、何事にも取り組んでいくよう心がけています。

総合文化学科1年
伴野 優斗さん
松代高校出身



数字で見る 上田短大

※2026年4月時点での人数

■在学生数

総数 **250**人
うち男子 **37**人

2025年4月より共学化しました!

■専任教員 1人あたりの 学生数

15.6人

きめ細かな少人数教育で
1人ひとりの学びを
サポートします。

■総卒業生数

幼教 **8,447**名
総文 **3,093**名

■就職率 (過去3年間)

幼教 **98.2**%
総文 **98.1**%

➔ P6, 10

■敷地面積

東京ドーム
1.36個分
附属図書館、うらやま、講堂など
全体で **63,896**m²の敷地

➔ P15, 16

■図書館蔵書数

88,214冊
(うち児童書 **6,166**冊)

➔ P15, 16

■サークル

15団体
長野大学のサークルにも
参加することができます。

➔ P17



幼児教育学科2024年入学
新井高校出身 (新潟県)
丸山 絢乃さん

「保育人」は「未来」を変える 幼児教育学科

授業から学ぶ

体験重視のうえにだからこそ「やってみよう！」から始まる授業を各科目で体験！



教育実習Ⅰ
幼稚園

プレ実習
附属幼稚園

1年次

いつも子ども

がすぐそばに!

【取得できる免許・資格】

幼稚園教諭 二種免許状

**介護職員
初任者研修**
介護の入門資格です。身体介助や家事支援など、介護職として働く上で基本となる知識・技術を修得します。高齢者や障がい者施設への就職に有利です。

レクリエーション・インストラクター
対象者に応じた、ゲームやスポーツなどのプログラムを企画・展開できる人材を育てます。保育現場や施設で働く際に役立つ資格です。

**幼児安全法
支援員講習**
乳幼児期に起こりやすい事故の予防と病気の症状に対する手当の知識・技術を修得します。

**自然体験活動指導者
(NEALリーダー)資格**
自然体験活動の普及や振興に必要な知識と技術を修得します。保育現場を中心とするさまざまなフィールドで、自然のすばらしさを伝える資格です。

准学校心理士
心理学関連の知識を学び、教育相談員やスクールカウンセラーとして働く学校心理士を受験するための基礎資格が取得できます。保育士資格または幼稚園教諭免許状の取得が必要になります。

NEW ピアヘルパー
ピアヘルパーは、日本教育カウンセラー協会認定資格です。誰でも遭遇する日常生活上の問題の相談相手になったり、グループ内での対立場面の仲裁や心の悩みをケアするカウンセリングをしたりすることが活動内容となります。

幼稚園で働くために必要な免許です。幼稚園の先生に必要な専門知識と技術を学び、教育実習を経て取得します。

保育士資格

保育所や乳児院、児童養護施設などの社会福祉施設で働くために必要な国家資格です。子どもと保護者への支援のあり方を学びます。

ゼミの仲間と学ぶ

個性豊かなゼミ担任と「知りたい」「やりたい」を追求できるゼミがいっぱい!



保育実習Ⅰ
保育所

施設実習Ⅰ
保育実習(施設)Ⅰ

2年次

教育実習Ⅱ
幼稚園

保育実習Ⅱ・Ⅲ
保育所または施設を選択

4年制大学 へ編入

総合文化学科に届く一般職求人への応募も可能です。事務・製造・販売・サービス(ホテル等)など、豊富な求人からじっくり選べます。

地域で学ぶ

地域を教室にして、地域とともに子どもと家庭を取り巻く問題を考え、課題解決に挑みます。



卒業

障がい児・者施設

高齢者福祉施設

児童養護施設
乳児院

保育園
保育所

幼稚園

認定
こども園

院内託児

企業内
託児施設

一般企業

未来は ひとつじゃない!

手厚い進路支援

2年間を掛けて、自分がどんな保育者になりたいのかを見つめ、進路も決めていきます。悩むこともたくさんありますが、身近にいる教職員が全力で相談に乗ります。自分に合った進路を一緒に見つけていきましょう。

幼児教育学科2025年入学
上田千曲高校出身
宮原 拓也さん

幼児教育学科2025年入学
小諸商業高校出身
山本 空音さん

入学

附属幼稚園の 子どもたちに学ぶ

附属幼稚園が短大のすぐそばに隣接しています。授業やゼミ活動で園児たちと日常的に交流を行い、かかわり方を実践的に学びます。



長野県内で
唯一!



仲間と出会う

同じ夢を持つ仲間と出会い、学生生活がスタート! 少人数での和気あいあいとした学びなので、友達もつくりやすく、一緒に成長できる!



自然から学ぶ

四季の変化を感じながら「うらやま」の自然環境を生かした保育を学びます。



遅が良ければウサギにも会える!



ある幼教生の1日



Message



幼児教育学科 学科長
多田 幸子 教授

「学び」は外界に「開かれた」営み

本学幼児教育学科では「学び」を、一人の人間の中だけで達成される「閉じた」事象とはみなさず、さまざまな人々の助力を得て進展する、外界に「開かれた」営みとして考えます。外の世界を巻き込み、ときに巻き込まれながら、ぜひ、周囲のちからを引き出し活用するすべ、そして、周囲の役に立てるよう自分のちからを発揮するすべを学んでください。これらは、幼児教育・保育の専門職の芯となるものであり、私たちの学びの場である地域社会を持続可能なものとするために必要な知識・技能でもあります。

●教員紹介

教授	多田 幸子	発達心理学、児童心理学、言葉の指導法 など
教授	市東 賢二	老人福祉、子育て支援、幼児の環境と人間関係 など
准教授	千葉 直紀	保育内容総論、幼児教育指導法、子育てと地域環境 など
准教授	吉澤 俊	表現の指導法、図画工作、児童文化 など
准教授	大塚 美奈子	幼児理解と教育相談、特別ニーズ保育・教育 など
准教授	関 裕子	人間関係の指導法、教育課程論 など
専任講師	今井 香織	キーボード・ソルフェージュ、幼児の表現 など
専任講師	小出 真奈美	子どもの体づくり、健康の指導法、野外活動 など



進路状況

充実した学びで培った知識・技術と得意分野を活かし、一人ひとりの希望と適性にあった進路を実現しています。

幼児教育学科・主な就職先（過去3年間）

<p>●市町村保育士 【長野県】上田市、小諸市、佐久市、軽井沢町、御代田町、立科町、長和町、佐久穂町、長野市、千曲市、中野市、坂城町、信濃町、塩尻市、松川村、宮田村、木曾町</p> <p>【新潟県】妙高市、上越市</p>	<p>育協会、ひよこ保育園、ひよし保育園、山の子保育園、山の遊び舎はらべこ</p> <p>【新潟県】 榊りポー</p> <p>【両県外】 はな保育園、小鳩グループ、ミアヘルサ榊、どろんこ会</p>	<p>カトリック天使幼稚園、紅葉幼稚園</p> <p>●認定こども園 【長野県】 あそびの森あきわ、岩村田北保育園、かんざおん、くるとみ幼稚園、小諸幼稚園、七つの鐘、にしおか、芙蓉園、下水鉾保育園、みすず幼稚園、みのり保育園、稲荷山くるみこども園、円福幼稚園、朝陽学園、黒木学園、古牧東部保育園、フレンドこども園、ささべ認定こども園、須坂双葉幼稚園、野あそび保育ささばら、丹波島こども園、長野大橋保育園、認定こども園ふたこ、平野さつきこども園、まき</p>	<p>ば保育園、若穂幼稚園</p> <p>●託児・院内保育室 他 榊アイگران、佐久総合病院</p> <p>●施設 上田いずみ園、上田しいのみ会、上田明照会、小諸学舎ひまわり園、軽井沢学園、敬老園、榊 Certo、原峠保養園、らいおんハートリハビリ児童デイサービス、わくわくキッズルーム佐久平、恵愛、三鼎寮、松代福祉寮、榊 LITALICO、アルプス福祉会、まんてん、ワークスコープセンター事業団</p>	<p>●企業 他 いわさ眼科、榊藤屋、信州名鉄運輸(株)、フラワーキッズファクトリー 他</p>
--	--	--	---	--

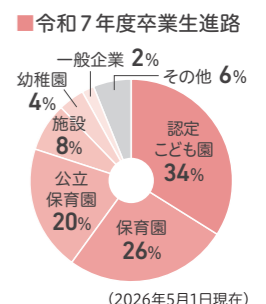

カリキュラム

■共通教育科目

<p>学び方を知る</p> <ul style="list-style-type: none"> ●スタディスキル ●キャリアアップI・II ●公務員講座 	<p>語を学ぶ</p> <ul style="list-style-type: none"> ●英語I・II ●英会話I・II 	<p>情報と付き合い方</p> <ul style="list-style-type: none"> ●情報と生成 AI 活用 I・II 	<p>体を育む</p> <ul style="list-style-type: none"> ●体育理論 ●生涯スポーツ実技 	<p>視点を探る</p> <table border="1"> <tr> <td> <p>くらす</p> <ul style="list-style-type: none"> ●人間と自然環境 ●くらしとところ ●くらしと憲法 ●くらしと経済 </td> <td> <p>つながる</p> <ul style="list-style-type: none"> ●韓国語と文化 ●中国語と文化 ●海外研修認定科目 </td> <td> <p>読み解く</p> <ul style="list-style-type: none"> ●宗教と人間 ●文学と人間 ●芸術と文化 ●哲学と人間 </td> </tr> </table>	<p>くらす</p> <ul style="list-style-type: none"> ●人間と自然環境 ●くらしとところ ●くらしと憲法 ●くらしと経済 	<p>つながる</p> <ul style="list-style-type: none"> ●韓国語と文化 ●中国語と文化 ●海外研修認定科目 	<p>読み解く</p> <ul style="list-style-type: none"> ●宗教と人間 ●文学と人間 ●芸術と文化 ●哲学と人間
<p>くらす</p> <ul style="list-style-type: none"> ●人間と自然環境 ●くらしとところ ●くらしと憲法 ●くらしと経済 	<p>つながる</p> <ul style="list-style-type: none"> ●韓国語と文化 ●中国語と文化 ●海外研修認定科目 	<p>読み解く</p> <ul style="list-style-type: none"> ●宗教と人間 ●文学と人間 ●芸術と文化 ●哲学と人間 					

■幼児教育学科 専門科目

子どもの理解に関する科目	教育・保育の本質・目的に関する科目	教育・保育の内容・方法に関する科目
<ul style="list-style-type: none"> ●保育の心理学 ●幼児理解と教育相談 ●子どもの理解と援助及び指導法 ●子どもの保健 ●子どもの食と栄養 ●子ども家庭支援の心理学 など 	<ul style="list-style-type: none"> ●教育原理 ●保育者論 ●子ども家庭福祉 ●子ども家庭支援論 ●社会的養護 ●幼児の健康 ●幼児の環境と人間関係 ●幼児の言葉 ●保育原理 ●社会福祉 ●幼児の健康 ●幼児の表現 など 	<ul style="list-style-type: none"> ●保育内容総論 ●人間関係の指導法 ●言葉の指導法 ●特別ニーズ保育・教育 ●乳児保育 ●子育て支援 ●キーボード・ソルフェージュ ●子育てと地球環境 ●健康の指導法 ●環境の指導法 ●表現の指導法 ●教育課程論 ●自然保育 ●児童文化 ●音楽基礎 など

保育者養成科 職業訓練生制度

幼児教育学科のみ

2年間の授業料等[入学金・授業料・施設設備費]は、全額免除となります。(長野県が負担)

失業中の方や転職を希望する方などが、保育士として働くために必要な知識や技能を習得するために職業訓練生として本学に入学いただける制度です。

※教材費など個人所有になるもの及び学生生活に必要な費用は個人負担となります。
※受給要件に該当する方は、2年間雇用保険の延長給付又は訓練受講給付金が受けられます。
※この訓練は、県と国の協議が整うこと及び県の該年度の予算成立が開講条件です。

<対象となる方>
●ハローワークに求職登録し、職業相談でジョブカードを活用したキャリアコンサルティングを受け、訓練の受講が必要と認められた方
●高等学校を卒業した者及び高等学校卒業程度認定試験の合格者
●保育士の資格を取得し、保育(幼児教育)関係の職場に就職を希望する方



総合文化学科2025年入学
上田東高校出身
鈴木 陽向さん

総合文化学科2025年入学
松本美須ヶ丘高校出身
山口 莉央さん

専門性×地域資源×多様な学生 = 可能性は無限大

総合文化学科

4つのポイント

point
1

入学後に将来の 進路選択が可能

フィールドの枠を超えた自由な学びが、多彩な進路を実現します。自分を知って、視野を広げるカリキュラムが可能性を広げます。



point
2

フィールドの 組み合わせは 自由自在

魅力的で多彩な8つのフィールドから、さまざまな学びを自由に選べます。複数のフィールドを組み合わせて、特定のフィールドにじっくりと深く学んだり、自分だけの時間割がつけられます。

point
3

資格取得サポート・ 資格報奨金制度

在学中に資格試験や検定試験に挑戦し、所定の資格等を取得した学生に対して、大学から10,000円、30,000円の報奨金を給付します。また、検定試験前には対策講座を実施し、資格取得を強力にサポートします。

point
4

実践的な学びで 興味関心を広げる

企業・ホテル・図書館など、現場における体験型の学びを通して、社会への関わり方を見つけます。



【取得できる免許・資格】

図書館司書

本をはじめ、多くの情報メディアを扱う図書館。その中で利用者と情報を結びつける仕事をするのが図書館司書です。情報あふれる社会の中で、司書として、利用者のニーズに応えられる知識・技術を身につけます。

ブライダルコーディネート 技能検定(3級)【国家検定】 アソシエイトブライダル コーディネーター

オリジナリティのある挙式やレセプションに人気を集める昨今、ブライダルコーディネーターは人気の職業として注目されています。ブライダルコーディネートに必要な知識・技能・実践力を身につけてブライダル業界で活躍できる能力を身につけることを目指します。認定校である本学では、学内で受験することが可能です。

メディカルクラーク (医療事務)

メディカルクラークとは、病院などで医療スタッフが医療行為に専念できるように、事務的作業を行うスタッフのことを指します。受付や会計、カルテの作成や管理など事務的知識のほか、医療現場で働くに当たり患者さんへの対応やコミュニケーション能力も求められます。

- 秘書検定
- ピアヘルパー
- MOS(マイクロソフト認定資格)
- 日商PC検定(日本商工会議所)
- 簿記検定(日本商工会議所)
- AFT色彩検定(文部科学省後援)
- パーソナルカラリスト検定
- 介護職員初任者研修

8つのフィールドの専門性と豊富な地域資源を活用した学びで、変わりゆく社会で生き抜くための力を身につけます。

■アドミッション・ポリシー (学生募集の基本方針)

1. 大学生生活を自己の飛躍の場と位置付けている人
2. 本学科のカリキュラムによって、豊かな教養と専門知識・能力を身につける意欲のある人
3. 地域社会と自己の関わり方を模索する意欲のある人

■ディプロマ・ポリシー (学位授与の方針)

1. 建学の精神を理解し、他者を敬い、地域・社会に貢献できる、豊かな人間性をそなえている。
2. 在学期間の学びを通じ、絶えず学び続けることの意義を理解している。
3. 特色のある教育課程を通じて、学習成果を収めている。

変わりゆく社会で
生き抜くための力を
身につけます。



／ 学びのイメージ ／

- 1 総文コアフィールド
- 2 日本語フィールド
- 3 文化学フィールド
- 4 文学・表現フィールド
- 5 ブライダルフィールド
- 6 心理学フィールド
- 7 図書館司書フィールド
- 8 ビジネスコミュニケーションフィールド

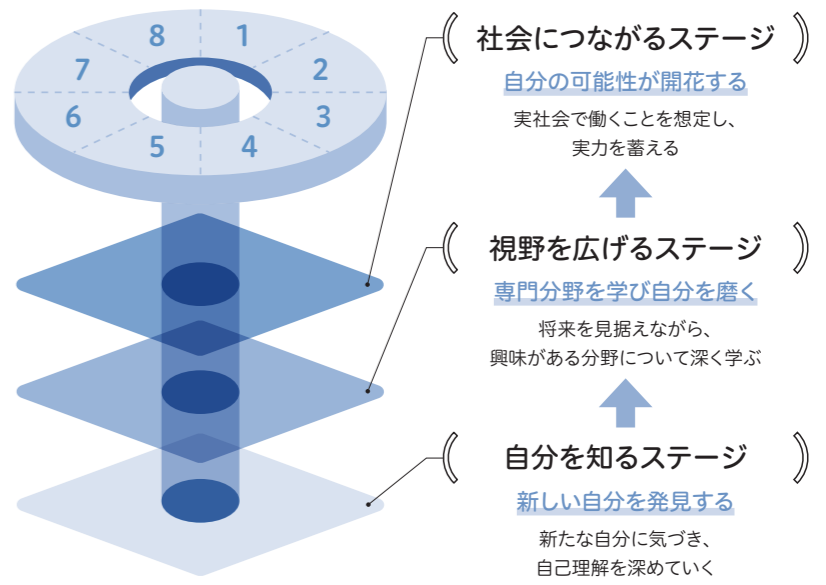

8つのフィールド

魅力的で多彩な8つのフィールドを用意。将来の目標や、興味・関心に合わせて自由に組み合わせることで学ぶことができます。組み合わせ方は、履修登録時に教員と相談しながら決定します。

総文コアフィールド	総合文化学科の学生全員がそろって学ぶ科目群です。大学生に必要な学びの技術を身につけ、専門科目の学びに備えての基礎作りを行います。この学びを通して、上田短期大学で学ぶ意義を理解し、教育理念にそった学生生活を送ることを実現します。
日本語フィールド	これまでの国語科教育で学んだ言語事項を言語学的な観点から、観察・分析する手法を学びます。音声・音韻、文字・表記、語彙、文法、文章・文体、方言などの研究分野の最新の成果をふまえ、豊かな日本語表現者となることを目指します。
文化学フィールド	観光や地域文化について考える「信州総合学」をベースに、日本や世界の歴史、サブカルチャー、食文化など、私たちに身近な事象について学びます。ファッション文化や伝統文化である茶道などの実践的な学びを深めることによって、日常の見え方が変化するかもしれません。
文学・表現フィールド	文学を学ぶということは、「人間」を学ぶということです。日本文学の優れた作品を読むことで、日本人がそれぞれの時代や社会の中でどのようなことを考え、どう生きて来たのかを知り、私たち自身の人生を切り開いていく力とします。また、文学作品の創作や朗読、ダンス表現など、自己表現力と他者に伝える表現技術を磨きます。
ブライダルフィールド	挙式・披露宴をコーディネートするプロフェッショナルを目指します。ブライダル産業を目指すほかにも、色彩文化、フラワーコーディネーター、マーケティングなど充実した関連科目を幅広く学び、将来の職業選択の幅を広げます。
心理学フィールド	私たち人間の心理・行動のさまざまな不思議を、新たな角度から探究できることが、心理学の面白さの一つです。その探究の中で、身近な心理・行動についての理解や、科学的・論理的に考える力が高まります。また、実践的な学びを通してコミュニケーション能力も向上します。
図書館司書フィールド	情報検索、整理スキルを身につけ、実際に活かす能力を養います。本の知識だけでなく、目録作成などの情報処理能力、利用者とのコミュニケーション力も求められる図書館司書。利用者のさまざまな「知りたい」に柔軟に応える、情報と人との架け橋となる人材を育てます。
ビジネスコミュニケーションフィールド	社会人として必須となるビジネススキルを身につけることをベースにおきます。さらに各人が目標とするフィールドに必要な資格・検定にチャレンジするための科目群を配置しています。

目指す進路

- 公務員(行政職)
- 金融
- 製造
- 販売
- 事務
- 営業
- 医療・福祉
- ホテル・ブライダル
- 図書館司書
- 4年制大学への編入 など

卒業生に聞きました

キャリア図鑑
卒業生40人以上の
キャリアを紹介



公立保育士

長野市塩崎保育園 勤務

吉田 雪乃さん

2023年 幼児教育学科卒業
長野南高校出身

学校で学んだ一つひとつが 保育の現場で役立っています

学校の裏山で行われた自然保育の授業では、子どもの気持ちで自然に触れると違った表情が見えてくることを知りました。また、附属幼稚園でのプレ実習や施設、幼稚園、保育園での本実習は想定外のことも多く、主活動を実践することの難しさを感じましたが、子どもたちに名前を呼んでもらえた喜びは今も記憶に残っています。現在は1歳児を担当しているので、乳児保育で学んだことが役に立っています。私はまだ幼児担任の経験がないので、職場の先輩や同僚と積極的な意見交換を重ねていきたいと思っています。



上田短期大学(上田女子短期大学)で学び、夢を叶え、
今それぞれの職場で自分らしく働く先輩たちにインタビューしました。

プライダル コーディネーター

軽井沢プリンスホテル
フォレスター軽井沢 勤務

羽田 莉里花さん

2023年 総合文化学科卒業
大町岳陽高校出身

実践的な授業から 多くのことが学べました

長野県での就職を希望していたことやウエディング業界に興味があったことから入学を決めました。プライダルの授業は基礎知識に加えて、テーブルマナーなどの実践的な学びも多く、中でも式場を借りて、一から作り上げる模擬挙式は、結婚式の流れが理解できるだけでなく、みんなで協力することの大切さを学びました。卒業後はホテルに就職し、フロント業務を経て、現在プライダルを担当しています。今後はプライダルコーディネーター技能検定の2級、1級を取得したいと考えています。



保育教諭

社会福祉法人 若竹会
幼保連携型認定こども園
あそびの森あきわ 勤務

宮下 絢野さん

2023年 幼児教育学科卒業
上田西高校出身

子どもたちの成長に やりがいを感じます

自然保育を学ぶ授業では、子どもたちとふれあい、一緒に遊びながら子どもの「やりたい」を実現していくことの大切さを学びました。授業では理解できていても、実際に子どもと関わってみると悩む部分もありましたが、子どもとの距離が近くなるにつれて子ども目線で物事を考えられるようになりました。現在の職場でも、子どもの「やりたい」という気持ちを受け止める保育を心掛けています。子どもたちの成長を間近で見られることにやりがいを感じ、子どもたちの発見や気づきに驚かされる毎日です。



技術アシスタント

株式会社小諸村田製作所 勤務

穂川 葵さん

2024年 総合文化学科卒業
小諸商業高校出身

学びを通して 自分に自信ができました

入学当初は医療事務の仕事に就きたいと考え、医療事務や秘書関係、情報スキルなどの授業を受けていましたが、幅広く学んでいくうちに他の職種にも目が向くようになりました。現在の勤務先は合同企業説明会で出会ったのですが、社員の方々が親しみやすく、作っている製品にも興味が湧き、入社を決めました。短大での2年間は、学びを通して視野が広がるだけでなく、自分の長所が伸ばせて自信ができました。今、目標が漠然としている方も上田短期大学なら自分の得意を見つけられます。



児童養護施設

社会福祉法人法延会
軽井沢学園 勤務

土屋 美宇さん

2022年 幼児教育学科卒業
野沢南高校出身

子どもに合わせた 柔軟な支援を行っていききたい

在学中に幼稚園、保育園、施設(障がい者、子ども)など、複数の場所で実習を行いました。それぞれに特色や違いがあり、保育の仕事には幅広い知識が必要とされることを実感しました。現在の職場は、地元である佐久地域唯一の児童養護施設です。職員の皆さんが“子どもたちが幸せで生きられるように”という信念を持って支援に当たっている姿に感銘を受け、地元にも貢献したいという気持ちから、就職を希望しました。これからも子どもたちとの関わりを大切にしながら個性や思いを尊重し、柔軟な支援を行っていききたいです。



学校事務

十日町市立 ふれあいの丘
支援学校 勤務

塚田 摩依さん

2025年 総合文化学科卒業
高田北城高校出身(新潟県)

子どもたちの成長を支援しながら 自身の成長にも繋げていきたい

自分には事務職が向いていると思い、公務員の資格取得を目指して公務員講座を受けるとともに、幼い頃から本が好きだったため、図書館司書の仕事にも興味を感じ、司書課程も専攻しました。現在の仕事は、公務員に必要な学びを進める中で学校事務職員という職業があることを知り、子どもたちの成長をサポートできることに魅力を感じて、目指すことを決めました。職場では先輩と二人体制で子どもを支援していますが、フォローしていただくことが多いので、早く自立できるように頑張りたいです。



■就職支援

地元企業との繋がりをいかし、学生一人ひとりに合わせたきめ細かな対応と多彩なプログラムで、就職活動を強力にサポートします。

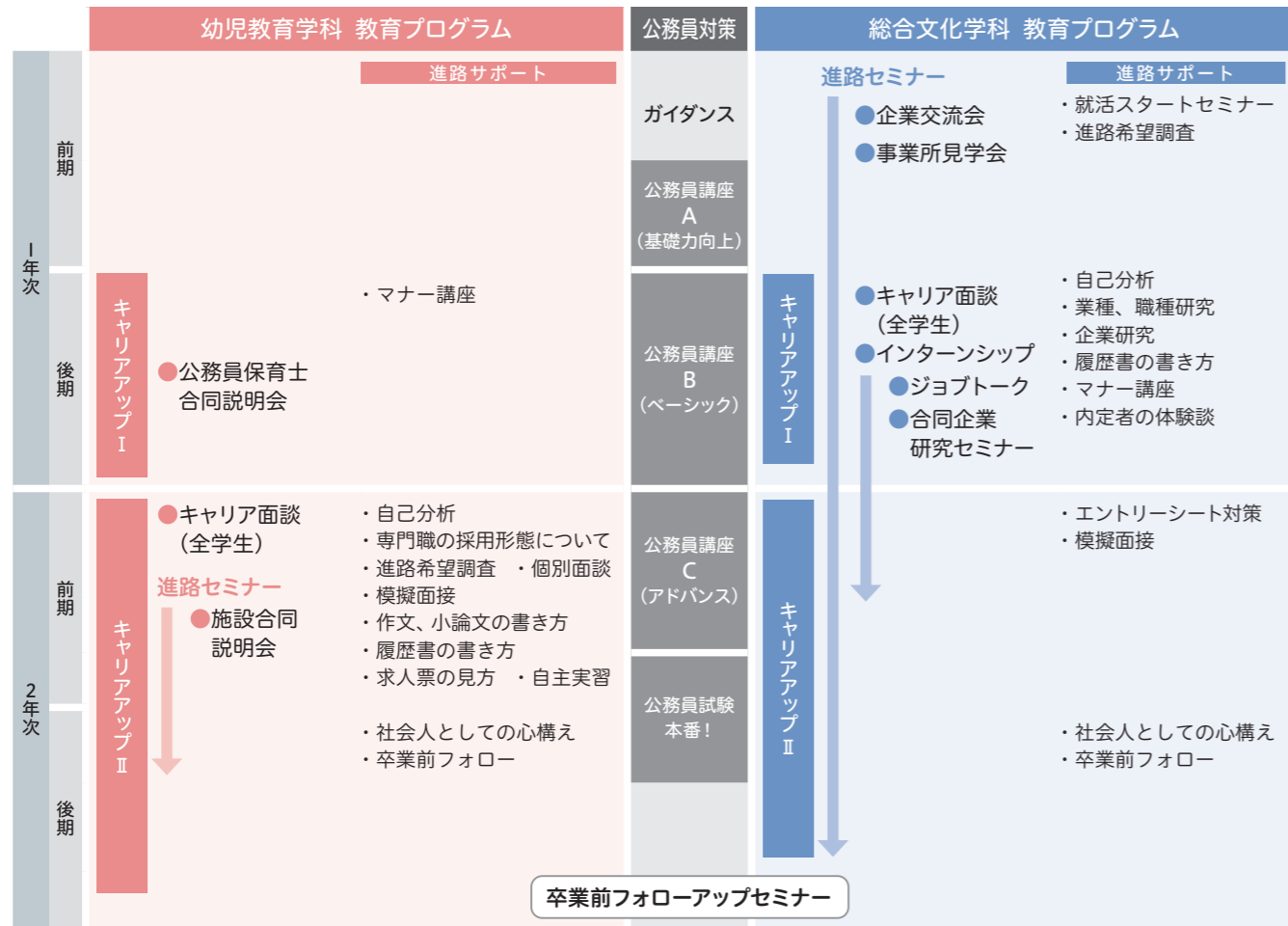

■キャリア面談・個人面談

全学生に対してキャリア面談を行い、進路実現に向けての筋道を立てていきます。学生のパーソナリティーやニーズに沿ってきめ細かく対応し、納得できる進路選択につなげます。

■資格取得支援・資格報奨金制度

資格取得に積極的にチャレンジする学生を応援しています。在学中に資格試験や検定試験に挑戦し、所定の資格等を取得した学生には、大学から10,000円、30,000円の報奨金を給付しています。

■公務員試験対策講座

1年次から、公務員試験対策講座を開講しています(一部有料)。試験前には、応募書類の添削や面接練習も実施し、内定まで手厚くサポートします。



1年次		2年次
前期	後期	前期
公務員講座A (基礎力向上)	公務員講座B (ベーシック)	公務員講座C (アドバンス)

※公務員講座A～Cは、卒業単位としてカウントされます。
※公務員講座B・Cは有料。

編入学支援

本学での2年間の課程で取得した単位を生かして、4年制大学へ編入学することができます。短大での学びをさらに深めたい、より上級の免許やより多くの資格取得を目指したいなどのニーズに応えます。



近年の主な編入合格実績
 長野大学社会学部、松本大学総合経営学部、相模女子大学社会学部、白梅学園大学子ども学部、奈良大学国文学部、洗足学園音楽大学音楽学部、日本福祉大学社会学部、聖徳大学文学部

※多くの大学から指定校枠をいただいています。

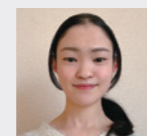

聖徳大学 文学部文学科 (3年次編入)
市ノ瀬 葵さん
 2024年 総合文化学科卒業
 松代高校出身

図書館司書の資格取得を目指して短期大学に入学しましたが、学びを広げていくうちに歴史学を更に深め学芸員の資格を取得するという新たな目標ができました。サービス業など人に貢献できる仕事にも興味を感じるようになりました。学びたいという思いに向き合うことで、将来像が明確になりました。

■学生納付金

	初年度		2年目		合計
	前期	後期	前期	後期	
入学金	250,000円	—	—	—	250,000円
授業料	345,000円	345,000円	345,000円	345,000円	1,380,000円
施設設備費	150,000円	150,000円	150,000円	150,000円	600,000円
合計	745,000円	495,000円	495,000円	495,000円	2,230,000円

※入学金と前期授業料は入学手続き時に、後期授業料は9月に納入していただきます。 ※教科書等の購入は別途自己負担です。
 ※幼児教育学科は、入学後実習費(60,000円程度)が別途必要となります。

同窓生優遇措置

本学同窓生(在学生含む)の子、孫、兄弟姉妹が入学する場合は、入学金を全額(250,000円)免除いたします。ただし、特待生入試の合格者には適応されません。

■特待生入試制度

人物・学力ともに優れ、学生の模範として在学中に活躍する学生を選抜する特待生入試を実施しています。特待生には、オープンキャンパススタッフや地域におけるボランティア活動等での活躍が期待されます。 ※詳細は学生募集要項をご確認ください。

SG 特待生	資格特待生	推薦特待生 I・II
「高校3年間の学業成績」及び「口頭試問」によって能力を評価する入試です。	「資格取得」による本学入学前の努力や成果を評価する入試です。	小論文等により基礎学力を評価する入試です。
授業料2年間全額免除 ※進級時に審査があります。	授業料2年間半額免除 ※進級時に審査があります。	推薦特待生 I (各科上位1名が対象) 授業料1年間半額免除 ※1年次の成績等により、2年次も継続が可能です。
<出願資格> ●高等学校3年間の全体評定平均値「4.0」以上を出願の目安とする ●高等学校を卒業見込みの者 ●本学各学科の求める学生像に適する者 ●高等学校生活での欠席日数が10日未満を出願の目安とする <試験内容> ●口頭試問(面接を含む) 口頭試問とは、各科目とも一定量の文章を読み、内容の理解度を問う形式の試験です。 科目(3科目): 公共、英語、国語(古典を含む) ※指定校、公募、一般選抜のいずれかと併願が必要です。	<出願資格> ●下記検定より1つ ・実用英語技能検定2級・全商英語検定1級 ・TOEIC L&R 500点以上 (TOEIC-IPは除く) ・日商簿記検定2級(日商簿記検定2級の場合は、高等学校3年間の全体評定平均値「4.0」以上を目安とする) ●高等学校を卒業した者、または卒業見込みの者 ●高等学校での欠席日数が10日未満を出願の目安とする <試験内容> ●面接 ●小論文(資格特待 I のみ小論文は実施しません) ※資格特待 I のみ他の試験との併願は必要ありません。 ※資格特待 II～IVは、公募、一般選抜のいずれかと併願が必要です。	推薦特待生 II (各科次位1名が対象) 入学金免除 <出願資格> 指定校および公募Aの志願者のうち推薦特待生を希望する者 <試験内容> ●書類審査 ●面接 ●小論文 ※指定校、公募Aのいずれかと併願が必要です。

■奨学金制度

	種類	応募資格	金額	申込時期
本学独自	北野奨学金	貸与(無利子)	30,000円(月額)	短大1年次の6月
	北野次登奨学金	給付	学費の1/2相当額	随時
日本学生支援機構	給付型奨学金(学費の減免とセット)		世帯収入区分等により決定	・予約採用 / 高校3年次 ・在学採用 / 短大入学後の4月
	第一種奨学金	貸与(無利子)		
	第二種奨学金	貸与(有利子)	20,000円～120,000円(月額)	
長野県	保育士修学資金貸付	貸付(無利子)	50,000円以内(月額) ※入学準備金、就職準備金としてそれぞれ最大200,000円を別途申請できます。	第1期/高校3年次の12月 第2期/短大入学後の4月

※上記以外にも利用可能な奨学金があります。詳細は奨学金担当窓口(学生支援課)までお問い合わせください。

長期履修学生制度

- <対象となる方>
- 仕事や家事・子育てなどと並行して卒業や資格取得を目指したい方
 - 通信制高校等の出身者で、ゆっくりと無理の無いペースで学問を進めたい方

科目等履修生制度

- <対象となる方>
- 満18歳以上の方
 - 興味関心のある分野をパートタイム形式で学びたい方

Campus Map

整った環境で、豊かな人間性を育む！

11 学習支援センター



令和7年より新しく誕生した「学習支援センター」。学習上のどのような質問や相談も歓迎しており、だれでも自由に利用できる学習スペースとなっています。担当教員がどのような困りごとにも丁寧な耳を傾け、皆さんと同じ方向を向いて温かくサポートしています。平日9:00~17:40に開室しており、予約不要でいつでも来室OK!皆さんの心強い味方として、新たなステージでの学びを優しく丁寧にサポートします。

利用目的ランキング

- 1 レポート作成のサポートをしてほしい
- 2 いつでも質問・相談できる環境で自主学習したい
- 3 パソコン操作で分からないところを聞きたい

皆さんの来室をお待ちしています!

利用者数 (1日平均) およそ **7.3**人

12 附属図書館



きゅーちゃん

図書館プロジェクトメンバー学生の「図書館にもっと親しんでほしい!」という思いから生まれた附属図書館のマスコットキャラクター。

こんなこともやってます!

●クリスマス抽選会

12月に雑誌の付録が当たる抽選会を行っています。クリアファイルやポーチ、スケジュール帳など豪華な景品も!

●リクエスト受付

「この本を読みたいけど図書館にないなあ」というとき、ありませんか?読みたい本、課題や卒業論文で使いたい本のリクエストを受け付けています。

蔵書88,000冊を超える本学の図書館には、専門書や小説、漫画、雑誌、絵本、DVDなど、さまざまな資料がそろっています。読書や課題、レポート作成はもちろん、ほっとひと息過ごせる居場所としてもおすすめです。大型絵本が並ぶ「おやくとしょかんBiv」もぜひご利用ください。令和7年度からは学生主体の「図書館プロジェクト」も始動しました。図書館ならではの企画や展示を通して、気軽に利用できる身近な図書館を発信しています。

13 学生ホール 本館 1F (学食)



学生の憩いの場「学生ホール」。安くておいしい食堂、飲み物やお菓子、パン、カップ麺の自動販売機が利用できます。いつもお昼休憩はとて賑わいます♪他にも、友達とおしゃべりをして過ごしたり、課題をしたりと自由に過ごすことができる場所です。天井が高く、大きい窓からは春夏は新緑、秋は紅葉、冬は雪景色が楽しめることも推しポイント!

MENU

学生たちのにぎやかな声に元気をもらっています!

食堂スタッフの皆様

14 未来共創センター

上田短期大学はボランティア活動がとても盛んに行われています。地域の方々にご協力いただき、学内だけではできないことも体験しています。数日のお手伝いボランティアから、1年を通して活動するボランティア活動まで、さまざまです。

別所がある&ぼおい

別所温泉周辺、別所線をもっとたくさんの人に知ってもらいたい!来てもらいたい!という思いで活動しているチームです。



別所線ガイドボランティア

上田市内のローカル鉄道、上田電鉄別所線の車内で、沿線の見所や観光スポットなどを棒姿で案内しています♪



丸子中央病院 イルミネーション

丸子中央病院様で毎年行っているイルミネーションのデザインを本学学生と一緒に考えさせていただきました!



クリーン大作戦

「日々お世話になっている上田地域へ恩返し」という思いから生まれた活動。令和7年度は短大から生島足島神社までのゴミ拾いと、同神社の落ち葉拾いをさせていただきました。

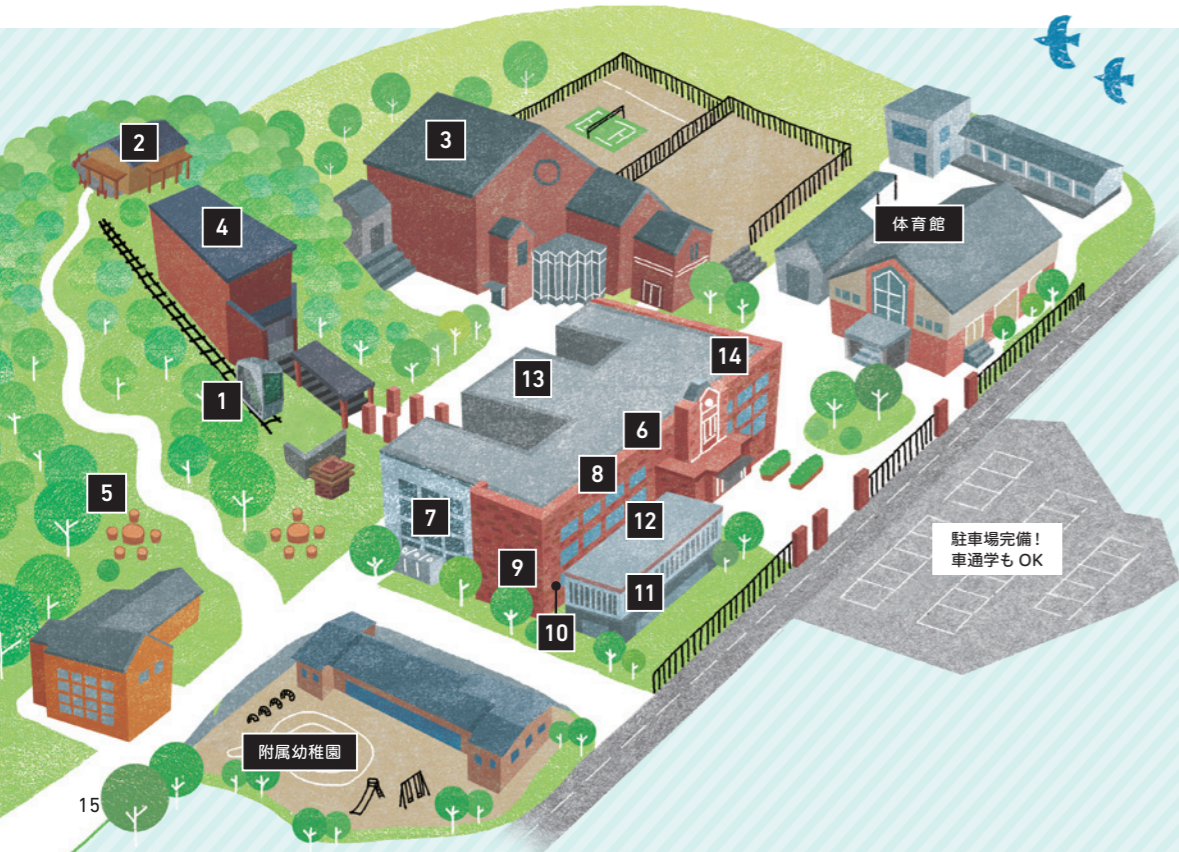

1 スロープカー

お茶室へつながるスロープカーです。学校に設置されているのは世界で唯一ここだけです。



2 信養庵(茶室)

総合文化学科では茶道の授業があり、本格的な茶室で日本文化を体験できます。茶道裏千家千玄室大宗匠による命名です。



3 北野講堂

中世イタリアの大聖堂をモデルにした講堂は音響特性に優れた音楽ホールです。コンサート・講演会の他、入学式・卒業式の会場としても使用されます。



4 森の教室

裏山を背に建つ階段教室。授業以外にも講演会・研究発表会の会場としても使われています。



5 “うらやま”

附属幼稚園の園児たちが日常的に遊んでおり、授業やゼミ活動、研修会も行われます。かまどもあり、四季折々の活動を楽しむことができます。



6 ML教室 (31番教室) 本館3F

28台の電子ピアノが設備され、ピアノの基礎から応用曲、そして子どもの歌を学びます。大型スクリーンで教員の指の動きを確認しながら学ぶことができます。



7 情報処理演習室 本館2F

インターネットに接続できるパソコンを約30台設置 (2教室)。授業のほか、課題の作成や印刷も可能です。休日も使用できます。



8 器楽練習室 本館3F

空き時間や放課後の他、休日も自由に練習できます。



9 保育演習室 (26番教室) 本館2F

「保育=インクルーシブ」をテーマに、誰もが幸せに過ごせる環境について考え、学生が環境づくりについて学ぶ部屋です。



10 幼児教育実習室 (13番教室) 本館1F

乳児用の沐浴台や5台ある介護用ベッドを用いて幼児教育や保育または介護にかかわる演習や実習の授業を行います。

Campus Life

キャンパスライフをより充実させる
サークルや年間行事が揃っています。



サークル

同じ趣味や「好き」の気持ちを持った学生同士が集まり結成されるサークル。授業が終わった放課後など、勉強の息抜きにもなりますね。学年、学科を越えて交流ができるのも良いところ！また、長野大学の一部のサークルにも参加することができます！

文化系

- プライダル研究サークル(MIP)
- 軽音楽サークル
- ピアチェーボレ(ミュージックベル)
- 茶道サークル
- 灯火プロジェクト
- Lady Bird ーうえだ地域保健サークルー
- 料理サークル
- FLC(図書館サークル) **New**
- 心理学サークル **New**

運動系

- バレーボールサークル
- テニスサークル
- あっきーず (スポーツ、あそびサークル)
- 野球サークル **New**

令和8年より
5つのサークルが
新設されました！



学海祭

大学祭「学海祭」は、学生たちが企画・運営。露店やサークル発表などで盛り上がります！毎年10月末から11月頃にかけて開催。一般公開もあります。



海外研修

異文化交流・異文化理解を目的として行っている海外研修。どの学科でも、どの学年でも参加できます。昨年は韓国に3泊4日で研修に行きました！



通学手段

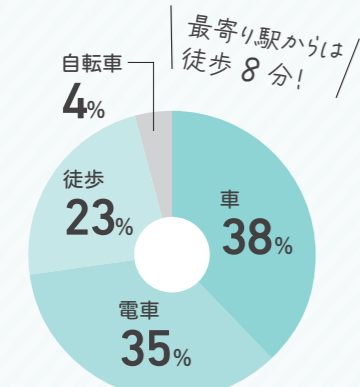

アルバイト

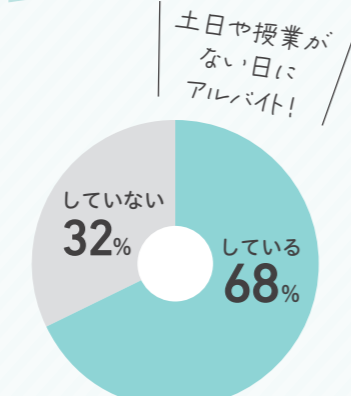

住まい

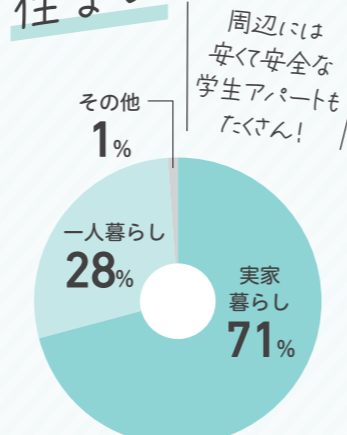

Open Campus 2026

学校案内パンフレットやホームページだけでは伝えきれない、教員や学生の様子、学校の雰囲気などを体験しに来ませんか？実際に足を運んだからこそ分かることがきっとあるはず！

オープンキャンパス 〈春〉	5/30 土 10:30 ~ 15:00
オープンキャンパス 〈夏I〉	6/27 土 12:30 ~ 15:30
オープンキャンパス 〈夏II〉	7/25 土 10:30 ~ 15:00
サマーセミナー	8/22 土 10:00 ~ 15:00
オープンキャンパス 〈秋〉	9/19 土 12:30 ~ 15:30
うえたん体験DAY	10/31 土 10:00 ~ 15:00
学校見学会& 進学相談会	12/12 土 2027. 2/6 土 10:00 ~ 12:00
2027年度 オープンキャンパス スタート	3/20 土 10:30 ~ 15:00

- 学校紹介 ■ 学科説明 ■ 授業体験
- 入試説明 ■ 個別相談 ■ キャンパス見学 など

学校見学や個別相談は随時受け付けています。
お電話で事前にお気軽にご連絡ください。

[入試事務室]

0120-375901

受付時間/9:00~17:00(土日祝日を除く)

詳細・お申し込みはこちらから



学生に聞いた 上田短期大学のここが魅力！

裏庭があることによって自然を身近に感じられ、自然の中での保育について詳しく学べる

学生ホールの食堂のごはんがおいしい！

教員と生徒の距離が良い意味で近く、困ったときに頼りやすいです

隣に附属幼稚園があることで子どもが近くにいる生活を送れて、よりリアルな子どもを知ることができる

お茶室がきれい

先生方がとても明るくて面白いし、相談した時には親身になってくれる所

ひとつの分野にこだわらず、自分の興味が湧いた分野を気軽に学べる！

オープンキャンパスでは、これらの声を自分の目で確かめられるチャンス！自分らしく学べる場所かどうか、ぜひ見に来てください！

上田短期大学に来て、見て、体験してください！